

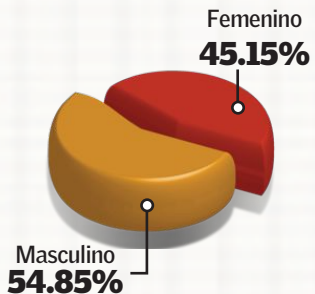

PERCEPCIÓN DEL DESEMPEÑO Y CALIFICACIÓN DEL ALCALDE DE LEÓN, GUANAJUATO "RICARDO SHEFFIELD" 2011

El próximo año (2012) se efectuarán elecciones locales, estatales (en el caso de Guanajuato) y nacionales. a.m. por medio de la Universidad Meridiano AC realiza una segunda medición anual del Alcalde de León. Su objetivo es conocer la percepción del desempeño y la calificación del alcalde, "Ricardo Sheffield" mediante la aplicación de encuestas utilizando metodologías con equivalencias a encuestadoras aprobadas.

1. Sexo



2. Ingreso Económico

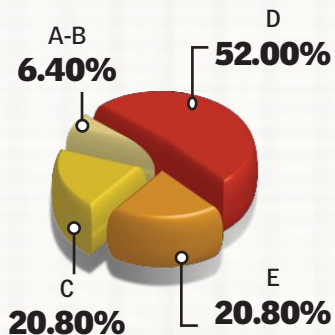

1. ¿Por cuál Partido Político votó en las elecciones anteriores?

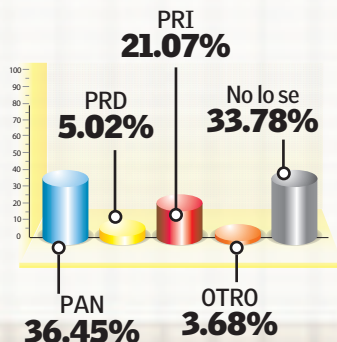

2. ¿Considera que los alcaldes del Pan son...?



3. ¿Cuál de las siguientes características positivas son propias de Ricardo Sheffield?

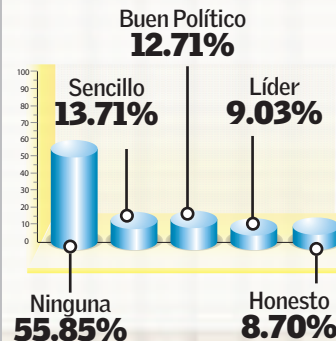

4. ¿Cuál de las siguientes características negativas son propias de Ricardo Sheffield?

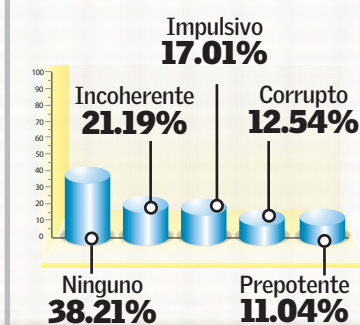

3. Edad

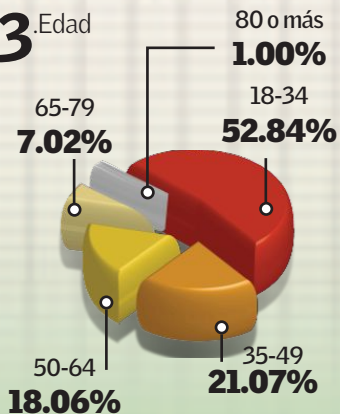

4. ¿Milita usted en algún Partido Político?

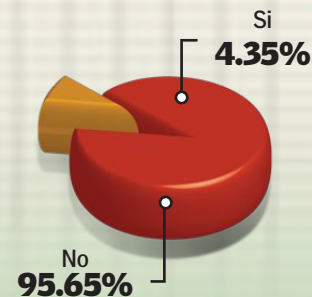

5. ¿Considera necesaria la alternancia (cambio) en la alcaldía?

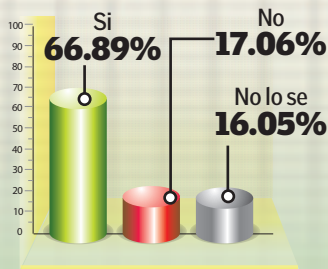

6. ¿Qué calificación del 0-10 (donde 5 es reprobado) daría a Ricardo Sheffield?

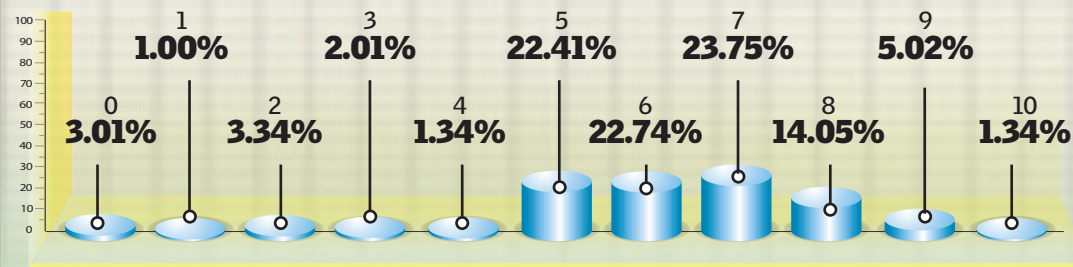

Metodologías. El estudio se llevó a cabo mediante la aplicación de 300 encuestas en la ciudad de León, Guanajuato. La selección de la muestra se realizó a través del sistema de muestreo probabilístico, personas mayores de 18 años con credencial para votar, seleccionando una muestra representativa de toda la población de acuerdo a edad e ingreso. Las encuestas se aplicaron de la siguiente manera: 250 en entrevista directa y 50 vía telefónica, a lo largo de la primera semana de agosto. El grado de confiabilidad estadística de la encuesta es del 95%, mientras que el margen de error +/- 5%.